

- Ⓐ vaso sospeso monoblocco con cassetta esterna
- Ⓑ doccia a telefono
- Ⓒ lavabo rubinetteria con leva lunga
- Ⓓ specchio cm 58,2 x 66,7
- Ⓔ vaso in ceramica sospeso mis 35,5x54 cm
- Ⓕ lavabo con miscelatore in appoggio
- Ⓖ specchio mis cm 60x70

- Ⓛ maniglia in alluminio rivestito nylon (lunghezza variabile)

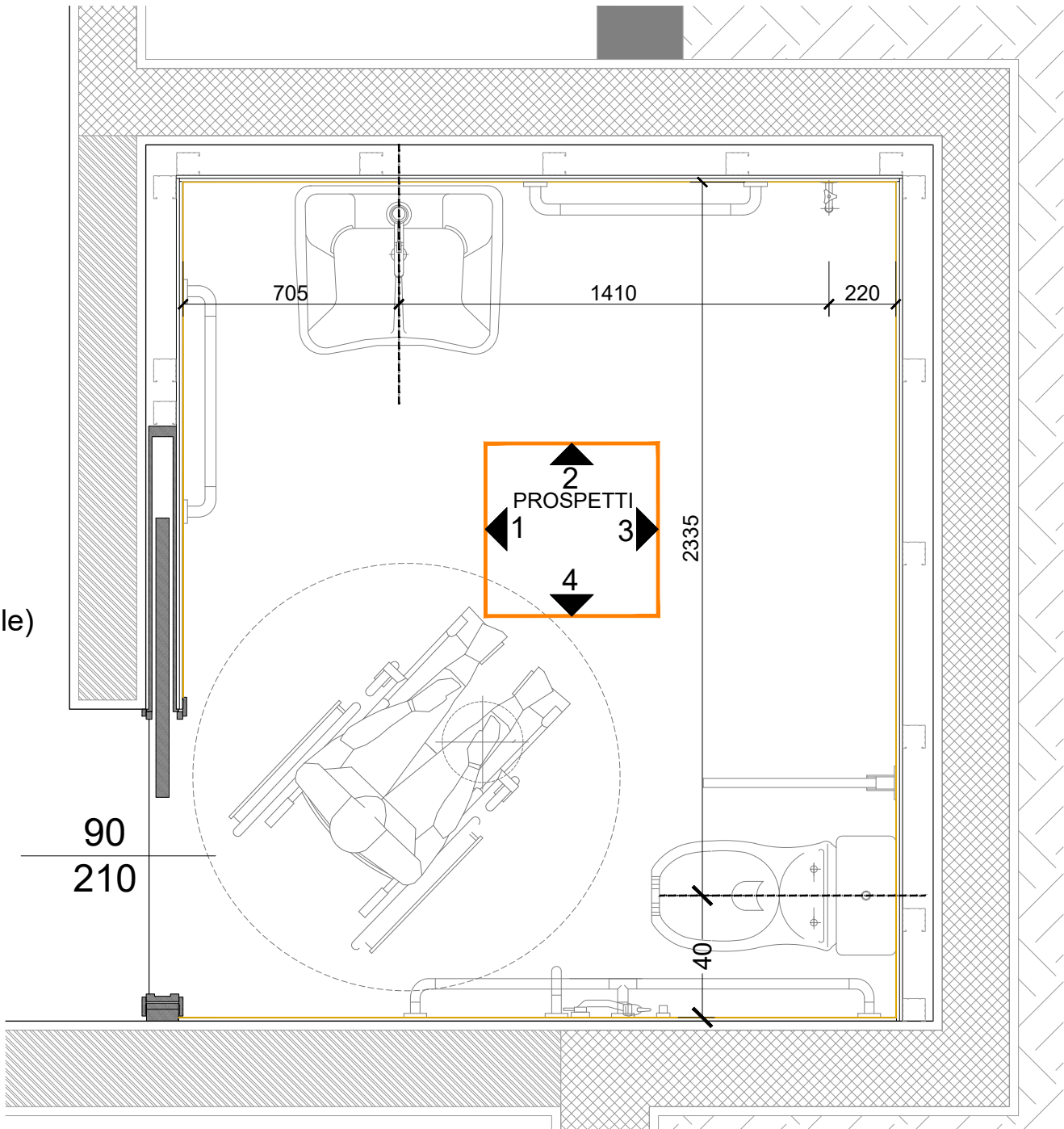

SERVIZIO IGIENICO - 1:20

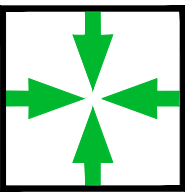
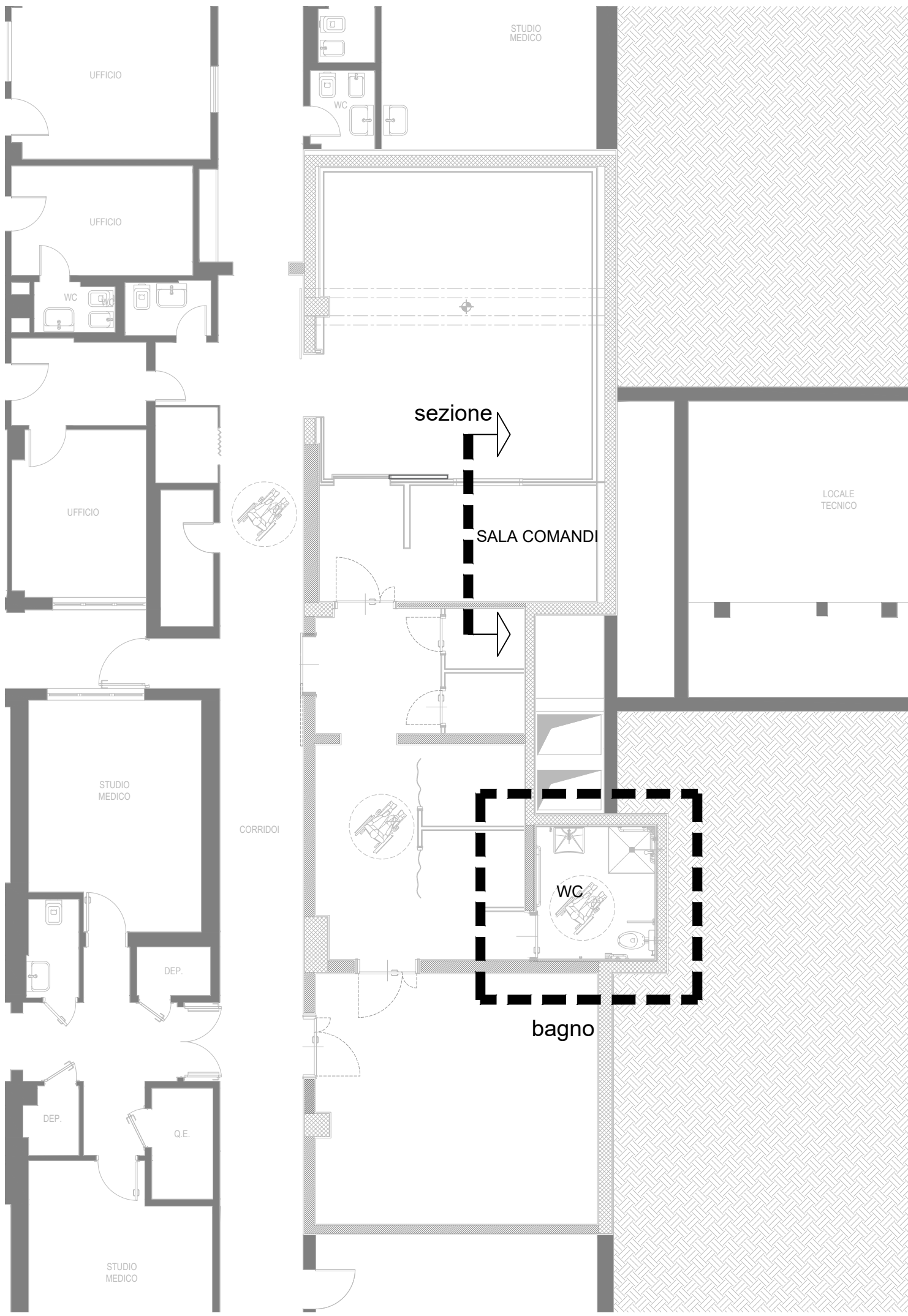

Fondazione IRCCS  
Istituto Nazionale dei Tumori  
Via Venezian, 1 20133 Milano

PROGETTISTA

ARCODE



OGGETTO

OPERE EDILI ED IMPIANTISTICHE NECESSARIE ALL'INSTALLAZIONE DI  
TAC  
AL PIANO SEMINTERRATO DELL'EDIFICIO "BLOCCO A"

IN CONSIDERAZIONE DELLE CARATTERISTICHE PARTICOLARI, DEI REQUISITI PECULIARI E DELLE ESIGENZE UNICHE DELLE APPARECCHIATURE PRESENTI SUL MERCATO, AL PRESENTE PROGETTO POTRANNO APPORTARSI LE MODIFICHE NECESSARIE ALL'INSTALLAZIONE DELLA APPARECCHIATURA PROPOSTA DAL CONCORRENTE. I COSTI DELLA PROGETTAZIONE E DELLA REALIZZAZIONE DI TALI MODIFICHE SARANNO A COMPLETO CARICO DELL'APPALTATORE E DOVRANNO ESSERE PREVENTIVAMENTE AUTORIZZATE DALLA STAZIONE APPALTANTE.

PROGETTO DEFINITIVO  
PARTICOLARI LOCALI TIPICI

Scala: VARIE	Formato: A1	Revisione	Data	Nome	Nr. tavola: 08
Data: 30 / 07 / 2017					
Nr. progetto: 170721_tc INT					ID dwg: TC_int